Evangeliser Bettschen/Blumer

ORGANISATION DER SCHWELLENPFLICHT

Baudirektion des Kantons Bern
Tiefbauamt
Oberingenieurkreis I

Gemeinde Unterseen
Erfüllungspflichtiger:
Schwellenkorporation Unterseen

Schwellenbezirk der Einwohnergemeinde Unterseen

Perimeterplan und
Übersichtsplan der Gewässer 1 : 5'000
Plan I

DER PROJEKTVERFASSER:
BETTSCHEN + BLUMER
BAUINGENIEURBÜRO AG
STATIONSSTRASSE 2
3800 INTERLAKEN 026/22 08 66

PROJEKT VOM NOVEMBER 1992

PLAN NR: 1057-1
FORMAT: 75/47

Legende:

- Kantonsgrenze
- Amtsgrenze
- Gemeindegrenze
- Wasserscheide Einzugsgebiet
- Perimetergrenze
- Gewässer offen
- Gewässer eingedolt
- Naturwehr
- Künstliche Wehre (Feuerwehre)
- Geschiebesammler
- See
- Bach erreicht Vorflufer nicht
  Er versiegt / versickert an der Stelle wo er aufhört.

Wasserkraftwerke:

- Standort, Zentrale/Konzessions Nr.
- Wehranlage/Wasserfassung
- Pflichtstrecke Schlammunterhalt
- Pflichtstrecke Ufer- und Schlammunterhalt
- Spiegelabsenkung für Unterhaltsarbeiten auf Messung der Aufsichtsbehörde ca. Lasten Industrielle Betriebe Interlaken IBI

Beitragsklassen gemäss Korporationsreglement:

- Nationalstrasse
- Staatsstrasse
- Gemeindestrasse
- Pflichtstrecken Kraftwerke
- Direkter Objektschutz Bahnen, Strassen
- Beitragsklasse I = 100% der Schatzung
- Beitragsklasse II = 70% der Schatzung

Genehmigungsvermerke:

Vorprüfung der Baudirektion des Kantons Bern
vom 28. August 1992

Publikationen:
im Amtsblatt des Kantons Bern vom 25. und 28. November 1992
im Amtsanzeiger des Amtes Interlaken vom 13. und 20. November 1992
Öffentliche Auflage vom 16. November 1992 bis 16. Januar 1993

Einsprachen: keine
Rechtsverwahrungen: keine
Einsprachenverhandlung am: /
Einsprachen erledigt: /
unerledigt: /

Beschlossen durch die Schwellenkorporation am 17. Dezember 1992

Namens: Der Präsident: [signature]
Der Sekretär: [signature]

Die Richtigkeit dieser Angaben bescheinigt:
Ort Unterseen den 07. Januar 1993
Der Gemeindeschreiber: [signature]

Genehmigt durch die Kantonale Baudirektion:
Am 10.5.93 von Frau Lohner

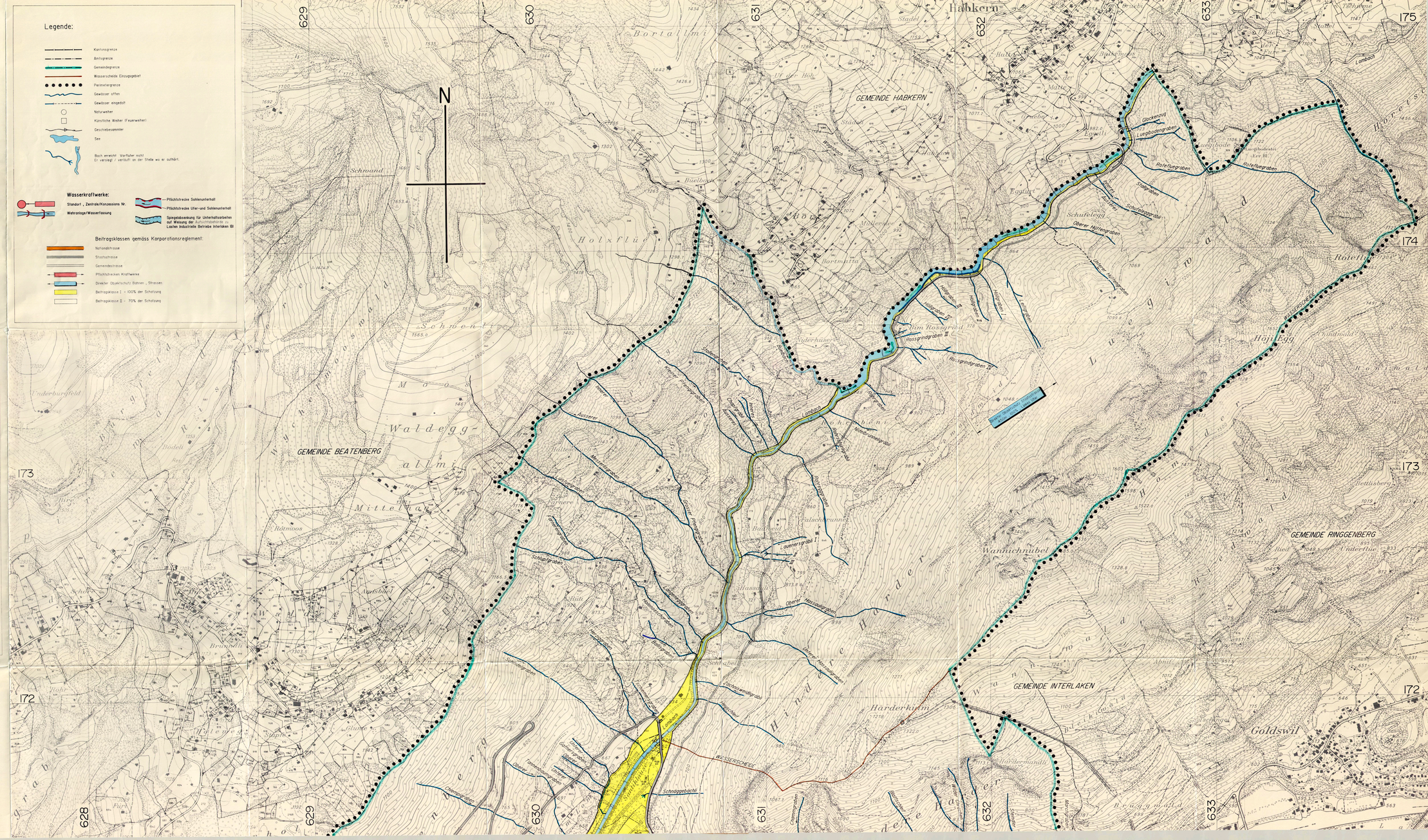
N
GEMEINDE HABKERN
GEMEINDE BEATENBERG
GEMEINDE RINGGENBERG
GEMEINDE INTERLAKEN
Habkern
Bortalmi
Schwand
Schwendi
Moos
Waldegg-almi
Mittelalmi
Underburgfeld
Bodeli
Rötmoos
Aarsbühl
Brunnalp
Fuhr
Glum
Schwarzenegg
Holxflüe
Bortmatta
Mollenbach
Egglüst
Schulegg
Oberer Hüttengraben
Rotefluegraben
Glockenzug
Liegbodengraben
Stadelgraben
Schulegggraben
Im Rossgrind
Rossgrindgraben
Niderhüsern
Hüttgraben
Lombach
Nidhüsi-Umleitungsbü
Rossgrindgraben
Falschenmatt
Buchholz
Lauenersgräbli
Oberer Messlergraben
Messlergraben
Lauterbach
Forrenbach
Schlaugraben
Lauenengraben
Rütli
Bachgraben
Schulegggraben
Chemigraben
Unterer Hüttengraben
Oberer Hüttengraben
Unterer Hüttengraben
Oberer Hüttengraben
Unterer Hüttengraben
Oberer Hütteng